COMUNE DI MENDICINO

PIANO STRUTTURALE COMUNALE Legge Urbanistica 16 aprile 2002 n.19

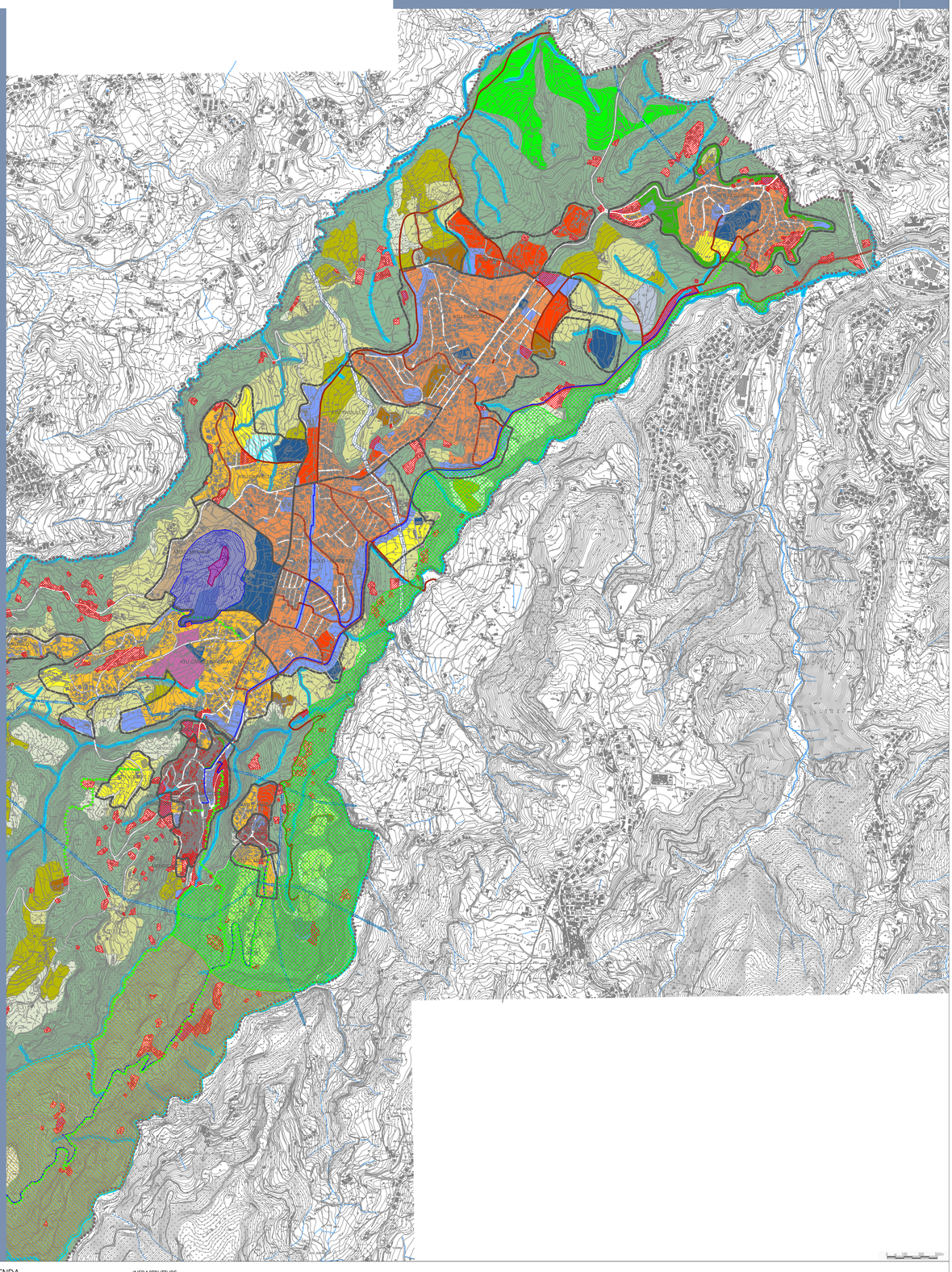

LEGENDA

Confini Comunali

A.T.U.

ATU Rosario
ATU Pasquali 1
ATU Pasquali 2
ATU Tivolille
ATU Cappelli
ATU S. Paolo - Ferrera
ATU S. Michele
ATU Candelisi - Scavello
ATU S. Bartolo
ATU Centro storico
ATU Mendicino
ATU Vullo
ATU Borgo Storico S. Maria
ATU S. Maria
ATU Rizzuto

INFRASTRUTTURE

Viabilità esistente
Nuova viabilità di Piano
Adeguamento viabilità esistente
Sistema di mobilità lenta
Sentieri storico naturalistici
Ippovia

VINCOLI E FASCE DI RISPETTO

Rispetto Metanodotto
Rispetto Elettrodotto 20 kV
Rispetto Elettrodotto 380 kV
Rispetto cimiteriale
Reticolo idrografico
Area SIC Monte Cocuzzo

TU	TDU	TAF	
			Centro e borghi storici
			Città consolidata a densità medio-bassa
			Città consolidata a densità bassa
			Tessuti di margine a densità medio-bassa
			Tessuti di margine a densità bassa
			Borgo rurale
			Città pubblica
			Città del sociale
			Area integrata (produttivo - commercio - servizi)
			Servizi e attrezzature pubbliche di livello locale (DM 2 aprile 1968, n.1444)
			Attrezzature pubbliche o private di uso pubblico
			Aree di Protezione Civile

TU	TDU	TAF	
			Parco fluviale storico naturalistico del Carante e di Mendicino vecchio
			Parco fluviale del torrente Mericano
			Parco storico archeologico di Mendicino vecchio
			Parco naturalistico di Monte Cocuzzo
			Parco storico archeologico S. Michele
			Parco lineare attrezzato
			Parco delle Mura verdi
			Aree agricole E1
			Aree agricole E2
			Aree agricole E3
			Aree boscate E4
			Aree E5 - Aree che per condizioni morfologiche, ecologiche, paesistico ambientali non sono suscettibili di insediamento
			Aree attrezzate per lo sport all'aria aperta, per il gioco, la sosta e il tempo libero

Aree per le quali sono necessari studi e indagini ambientali e geognostiche ai fini della riduzione delle pericolosità geologiche (riferimento Relazione Tecnica e N.T.A. del geologo e Carta di Fattibilità delle Azioni di Piano - CLASSE 3) - Tavola scala 1:5000 -

Aree per le quali è esclusa qualsiasi nuova edificazione se non opere tese al consolidamento e alla sistemazione idrogeologica per la messa in sicurezza dei siti e dei manufatti (riferimento Relazione Tecnica e N.T.A. del geologo e Carta di Fattibilità delle Azioni di Piano - CLASSE 4)

COMUNE DI MENDICINO

PROVINCIA DI COSENZA

PIANO STRUTTURALE COMUNALE

LEGGE URBANISTICA 16 APRILE 2002 N. 19

DOCUMENTO PRELIMINARE

Committente: COMUNE DI MENDICINO

SINDACO:
Ing. Antonio PALERMO

Responsabile Unico del Procedimento:
Ing. Roberto GRECO

PROGETTISTI:
Arch. Daniela FRANCINI
capogruppo coordinatore

Arch. Carla SALAMANCA

Ing. Gianpaolo ROSA

Ing. Francesco Maria CONFORTI

COLLABORATORE:
Arch. Raffaele COLOSIMO

AMBITI TERRITORIALI UNITARI (A.T.U.)

Scala 1:10000

TAV. P.3a